



REPUBLIKA HRVATSKA  
GRAD ZAGREB  
GRADSKI URED ZA KATASTAR I  
GEODETSKE POSLOVE

K.o. TRNJE  
k.č.br.: 705/4

KLASA: 938-06/25-01/275  
URBROJ: 251-12-03-1-25-7  
ZAGREB, 05.02.2025.

## IZVOD IZ KATASTARSKOG PLANA

Mjerilo 1:1000  
Izvorno mjerilo 1:1000



Sukladno Zakonu o upravnim pristojbama (»Narodne novine«, br. 115/16 i 114/22) te Uredbi o tarifi upravnih pristojbi (»Narodne novine«, br. 156/22), upravna pristojba po Tar. br. 1. ne naplaćuje se.

Službena osoba: Ana Robić Botički  
Stručna referentica za geodetske poslove



**Naziv izdavatelja dokumenta**

Zajednički  
informatijski sustav

**Naziv izdavatelja certifikata**

Fina RDC 2020, Financijska agencija, HR

**Vrijeme izdavanja dokumenta**

05.02.2025 14:41

**Serijski broj certifikata**

295054418960754852168900529980136879199

**Algoritam potpisa**

RSA

**Kontrolni broj**

Z169834345e494b2f

Skeniranjem QR koda navedenog na ovom elektroničkom zapisu možete provjeriti točnost podataka. Isto možete učiniti i na internet adresi <https://oss.uredjenazemlja.hr/public/preuzmiDokument> unosom kontrolnog broja. U oba slučaja sustav će prikazati izvornik ovog dokumenta. U slučaju da je ovaj dokument identičan prikazanom izvorniku u digitalnom obliku, Državna geodetska uprava potvrđuje točnost dokumenta i stanje podataka u trenutku izrade isprave.

**Napomene**

-



REPUBLIKA HRVATSKA  
GRAD ZAGREB  
GRADSKI URED ZA KATASTAR I  
GEODETSKE POSLOVE

KLASA: 938-07/25-01/689  
URBROJ: 251-12-03-1-25-7  
ZAGREB, 05.02.2025

IZVOD IZ POSJEDOVNOG LISTA

Katastarska općina: TRNJE (Mbr. 335649)

Posjedovni list: 3565

Udio	Prezime i ime odnosno tvrtka ili naziv, prebivalište odnosno sjedište upisane osobe	OIB
1/1	GRAD ZAGREB, TRG STJEPANA RADIĆA 1, 10000 ZAGREB, HRVATSKA	61817894937

Podaci o katastarskim česticama

Zgr	Dio	Broj katastarske čestice	Adresa katastarske čestice/Način uporabe katastarske čestice/Način uporabe zgrade, naziv zgrade, kućni broj zgrade	Površina/m <sup>2</sup>	Broj D.L.	Posebni pravni režimi	Primjedba
		705/4	Ulica grada Vukovara	3574	9		
			PARK	3361			
			ULICA	213			
Ukupna površina katastarskih čestica				3574			

Ostale katastarske čestice su kao nepotrebne ispuštene.

NAPOMENA: Ovaj izvod iz posjedovnog lista nije dokaz o vlasništvu na katastarskim česticama upisanim u posjedovnom listu.

Sukladno Zakonu o upravnim pristojbama (»Narodne novine«, br. 115/16 i 114/22) te Uredbi o tarifi upravnih pristojbi (»Narodne novine«, br. 156/22), upravna pristojba po Tar. Br. 1. ne naplaćuje se.

Službena osoba: Ana Robić Botički  
Stručna referentica za geodetske poslove



**Naziv izdavatelja dokumenta**

Zajednički informacijski sustav

**Naziv izdavatelja certifikata**

Fina RDC 2020, Financijska agencija, HR

**Vrijeme izdavanja dokumenta**

05.02.2025 13:49

**Serijski broj certifikata**

295054418960754852168900529980136879199

**Algoritam potpisa**

RSA

**Kontrolni broj**

Z16983094375ba054

Skeniranjem QR koda navedenog na ovom elektroničkom zapisu možete provjeriti točnost podataka. Isto možete učiniti i na internet adresi <https://oss.uredjenazemlja.hr/public/preuzmiDokument> unosom kontrolnog broja. U oba slučaja sustav će prikazati izvornik ovog dokumenta. U slučaju da je ovaj dokument identičan prikazanom izvorniku u digitalnom obliku, Državna geodetska uprava potvrđuje točnost dokumenta i stanje podataka u trenutku izrade isprave.

**Napomene**





-

# Prijedlog imenovanja parka Park Elze Kučere

K.O. Trnje, dio k.č. 705/4

Mjerilo: 1:1.000

## Tumač znakova:

-  Park Elze Kučere
-  katastarska općina
-  gradska četvrt
-  naselje
-  katastarska čestica

Izradio:  
Gradski ured za katastar i geodetske poslove

Veljača 2025.

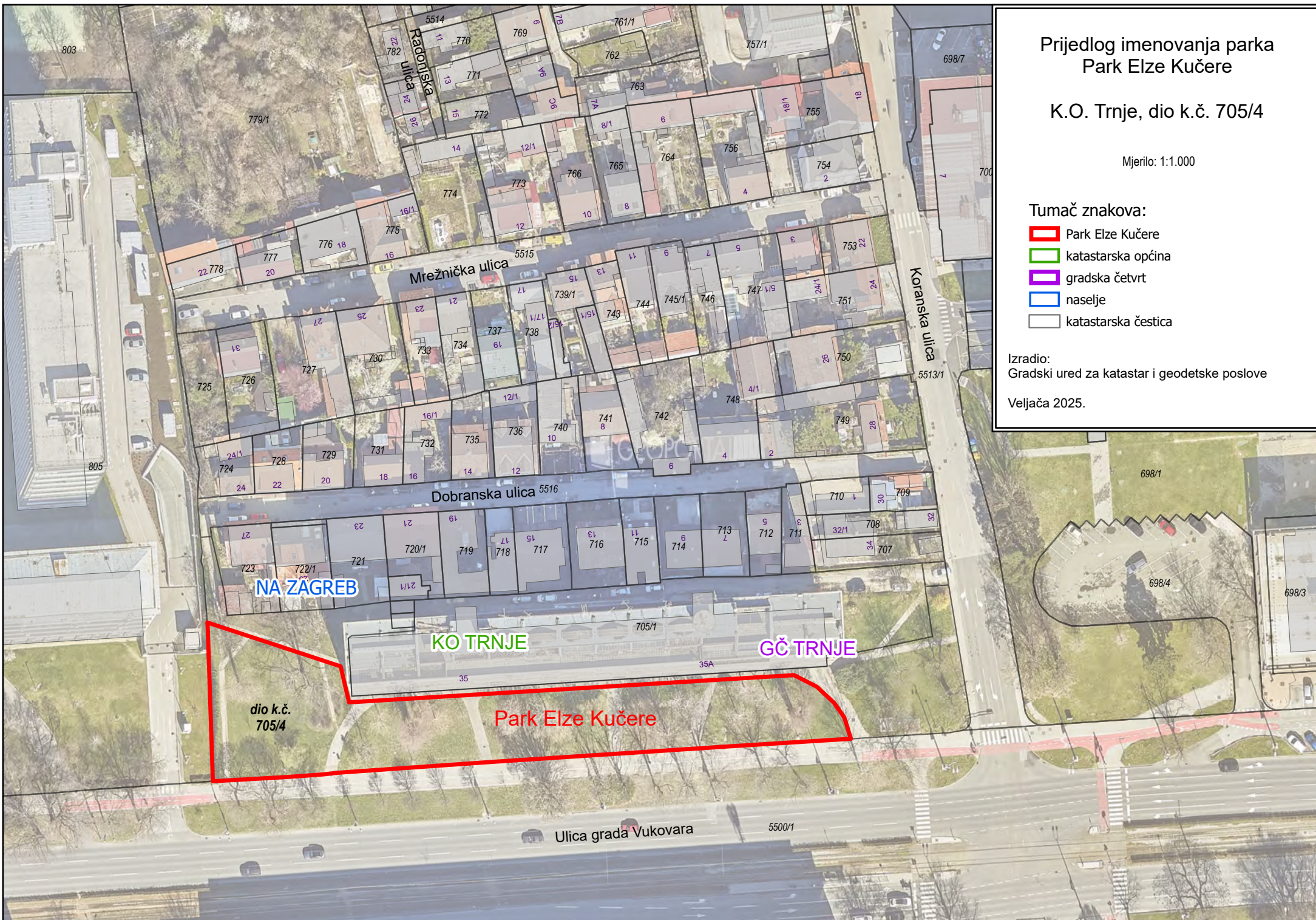

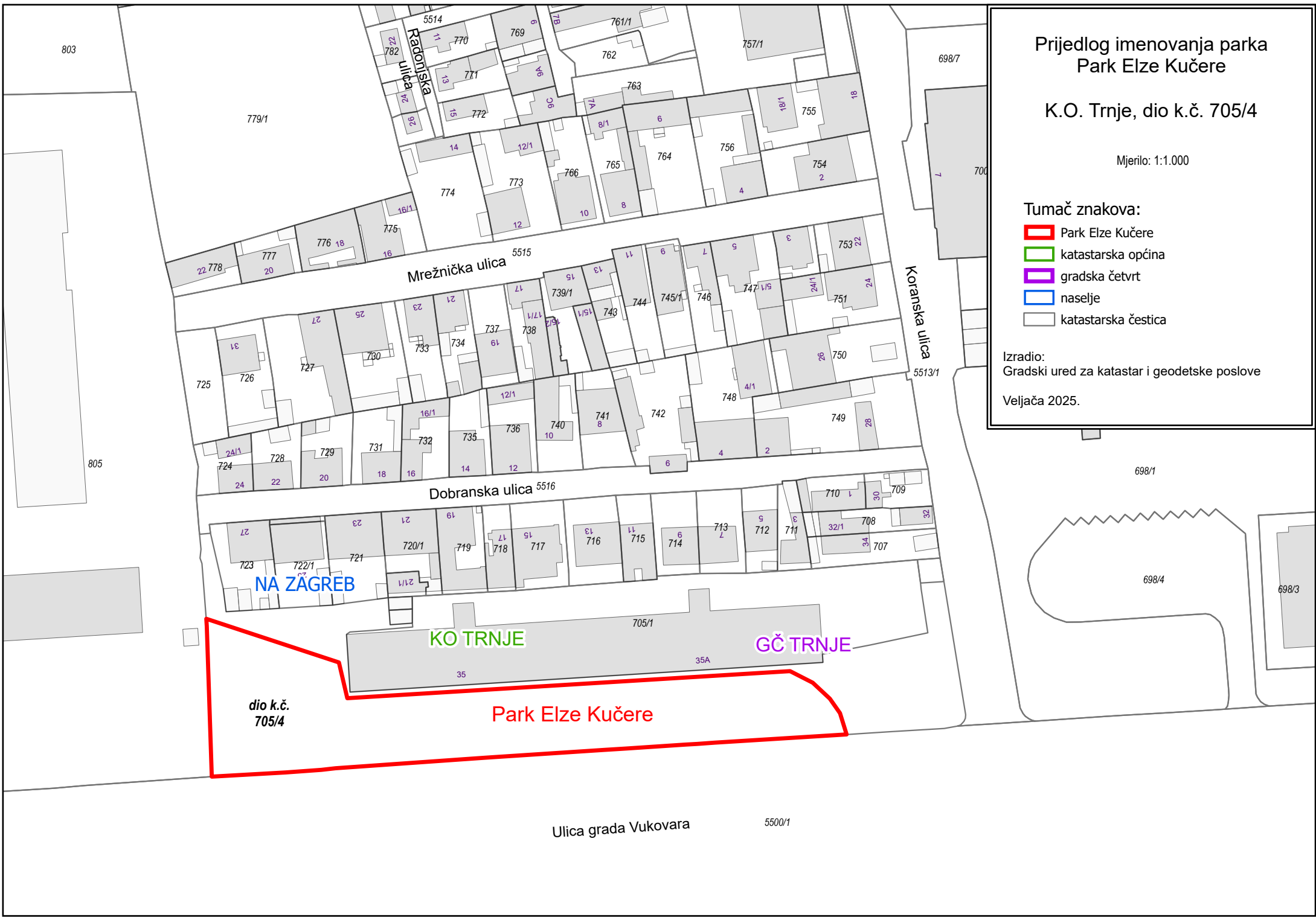

# Prijedlog imenovanja parka Park Elze Kučere

K.O. Trnje, dio k.č. 705/4

Mjerilo: 1:1.000

## Tumač znakova:

- Park Elze Kučere
- katastarska općina
- gradska četvrt
- naselje
- katastarska čestica

Izradio:  
Gradski ured za katastar i geodetske poslove

Veljača 2025.

dio k.č.  
705/4

Park Elze Kučere

KO TRNJE

GČ TRNJE

Ulica grada Vukovara

5500/1



REPUBLIKA HRVATSKA

Općinski građanski sud u Zagrebu  
ZEMLJIŠNOKNJIŽNI ODJEL ZAGREB  
Stanje na dan: 25.02.2025. 14:13

Verificirani ZK uložak

Katastarska općina: 335649, TRNJE

Broj ZK uložka: 24657

Broj zadnjeg dnevnika: Z-25652/2020  
Aktivne plombe:

## IZVADAK IZ ZEMLJIŠNE KNJIGE

A  
Posjedovnica  
PRVI ODJELJAK

Rbr.	Broj zemljišta (kat. čestice)	Oznaka zemljišta	Površina			Primjedba
			jutro	čhv	m2	
1.	705/2	Ulica grada Vukovara PARK			3613	
		UKUPNO:			3613	

B  
Vlastovnica

Rbr.	Sadržaj upisa	Primjedba
1.	Vlasnički dio: 1/1 GRAD ZAGREB, OIB: 61817894937	

C  
Teretovnica

Rbr.	Sadržaj upisa	Iznos	Primjedba
	Tereta nema!		

Potvrđuje se da ovaj izvadak odgovara stanju zemljišne knjige na datum 25.02.2025.